2098CB70569E

2098 DENVER (CB) - Weiß

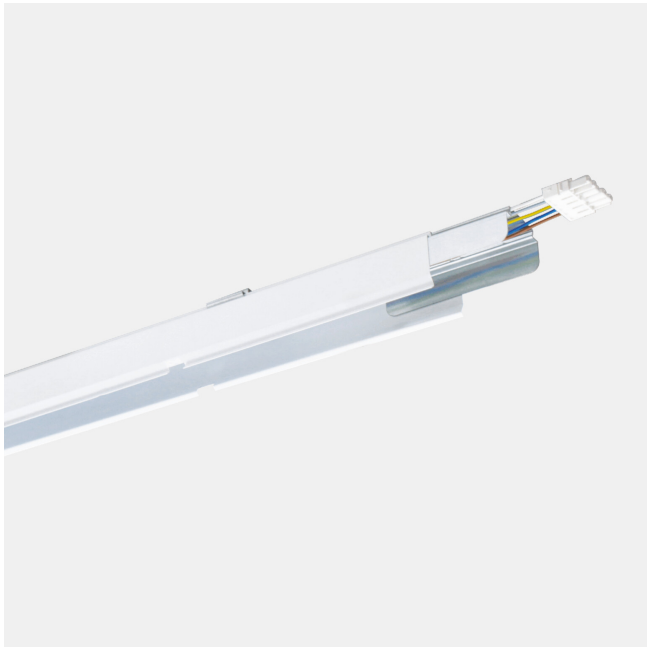

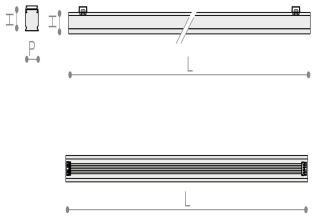

Deklaration

Taric Code	94054990
Technologie	LED
Fertigungsnormen	CE / UNI EN 60598-1
Lebensdauer [h]	100000
Garantie	7 Jahre
Verwendung	Linienleuchte geeignet zur durchgehenden Reiheninstallation an Decke oder zur Hängung für Handels- und Industrieräume.
Lieferumfang	Anschlussklemme Stecker/Buchse mit Schnellverbinder für 5, 7 oder 9 Pole enthalten.. Deckenhalterung enthalten.. Stahlseile für Hängeleuchteninstallation nicht enthalten.. Durchlaufverdrahtung enthalten.

2098CB70569E	2098 DENVER (CB) - Weiß

Abmessung und Body

Länge[mm]	61
Breite [mm]	564
Höhe[mm]	65
Stoßfestigkeit IK Klasse	IK07
IP Schutzart	IP40
Schutzklasse II - Isolation	nein
Gewicht [kg]	0.90
Material Korpus	Stahlblech-Kanal weiß lackiert, vergilbungssicher mit feiner Prägestruktur, mit Phosphatierung und Entfettung vorbehandelt. Lineares Verbindungsstück aus verzinktem Blech enthalten.
Volumen [mÂ³]	0.00223626
Produktfarbe	matt weiß
Überverpackung [Stück]	1
Schutzklasse I - Erdung	ja
Abmessungen [mm]	61 mm (L) x 564 mm (P) x 65 mm (H)
Farbe:	Weiß

Lichttechnische Daten

Binningtoleranz	3 step
Lichtstromrückgang	L80-B50 > 100.000h. L90-B10 > 60.000h
Reflektor	CB
Dimmbar	nein
Blendung	UGR <19
Augenrisiko	Risikogruppe frei von Gefährdung

Elektrische Daten

Leistung [Watt]	70569E
Frequenz	50/60Hz
Spannung [Volt]	220-240V

Sonstige technische Daten

Steuersignal	on/off
Eignung	Innenräume

2098CB70569E 2098 DENVER (CB) - Weiß

Anschluss

Anschlüsse	Entnehmbar

Grafiken

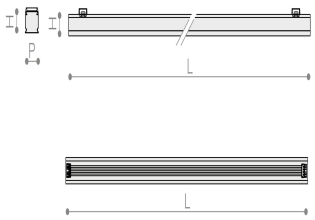

Downloads

DATENBLATT_FAM

INSTALLATIONSHINWEIS

SPRS GmbH
Stelzhamerstraße 6, 4053 Haid bei Ansfelden, Österreich
office@sprs.co
FN 480345 s | UID ATU72691937