7032RR3300GL

Flutlichtstrahler 7032 POLAR HP2 (RR) 300W 3000K Silber asymmetrisch breitstrahlend on/off

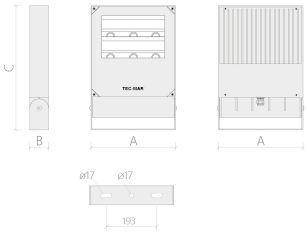

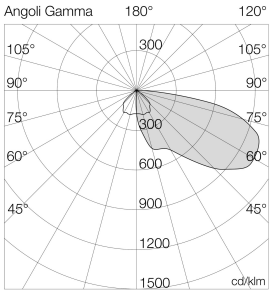

Ra	3000
> 80	K

Deklaration

Produktgruppen Name	POLAR HP2
Herkunftsland	Italien
Taric Code	94054210
Technologie	LED COB
Fertigungsnormen	CE / UNI EN 60598-1
Lebensdauer [h]	100000
Garantie	7 Jahre
Produkt Typ	Flutlichtstrahler
Verwendung	LED-Strahler für Innen- und Außenbereich. Geeignet für Boden-, Wand-, Mast- oder Deckenmontage.
Überspannungsschutz	10kv
Ballwurfsicherheit	DIN 18032-1
Lieferumfang	Neoprenkabel H07RN-F 3x1mm² vorgefertigt Länge 1000 mm.. Überspannungsschutz 10kV enthalten.. Kabelverschraubung mit integriertem Kondensatschutzventil.

7032RR3300GL

Flutlichtstrahler 7032 POLAR HP2 (RR) 300W 3000K Silber asymmetrisch breitstrahlend on/off

Abmessung und Body

Länge[mm]	325
Breite [mm]	70
Höhe[mm]	500
Stoßfestigkeit IK Klasse	IK08
IP Schutzart	IP66
Schutzklasse II - Isolation	nein
Gewicht [kg]	9.2
Material Korpus	Gehäuse aus druckgegossenem Aluminium, pulverbeschichtet mit thermohärtender Polyesterpulverlackierung in Korrosionsschutzausführung, Farbe silber oder anthrazit. Diffusor aus ebener gehärteter Kristallglasscheibe, Stärke 4 mm, Dichtung aus Silikon.
Volumen [mÂ³]	0.011375
Produktfarbe	silber
Überverpackung [Stück]	1
Schutzklasse I - Erdung	ja
Abmessungen [mm]	325 mm (L) x 70 mm (P) x 500 mm (H)
Schutzklasse	I
Glas-/Schirmmaterial	4 mm dickes gehärtetes transparentes Glas
Farbe:	Silber

Lichttechnische Daten

Farbtemperatur in Kelvin	3000
Öffnungswinkel* [° Grad]	65°
Lumen* [Lm]	44476
Binningtoleranz	3 step
Lichtstromrückgang	L90-B10 > 100.000 h
Farbwiedergabeindex	CRI>80
Reflektor	Asymmetrischer Reflektor 65° aus satiniertem Aluminium
Dimmbar	nein
Lichtfarbe	Warmweiss
Leuchtmittel tauschbar	Abnehmbar (Klasse: D)
Lumen/Watt	148
Ausstrahlungs Charakteristik	asymmetrisch
Ausstrahlungs Geometrie	tiefstrahlend
Augenrisiko	Risikogruppe frei von Gefährdung

7032RR3300GL

Flutlichtstrahler 7032 POLAR HP2 (RR) 300W 3000K Silber asymmetrisch breitstrahlend on/off

WEB

Elektrische Daten

Leistung [Watt]	300
Frequenz	50/60Hz
Spannung [Volt]	220-240V

Sonstige technische Daten

Umgebungstemperatur [°C]	-25° C bis 45° C
Steuersignal	on/off
Eignung	Innenräume, Außenräume

Anschluss

Anschlüsse	Entnehmbar

Steuerung

Ansteuerung	on/off

Grafiken

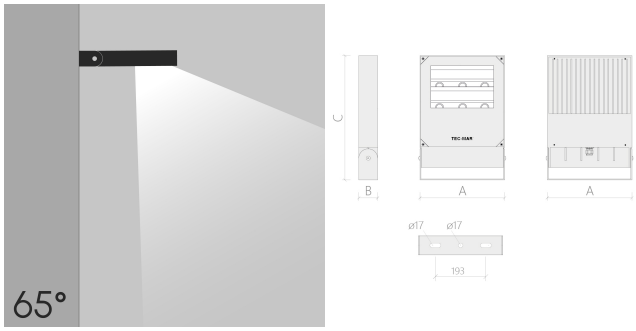

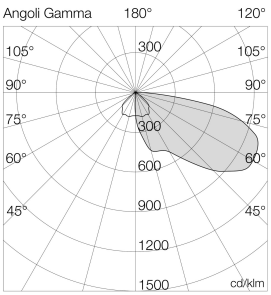

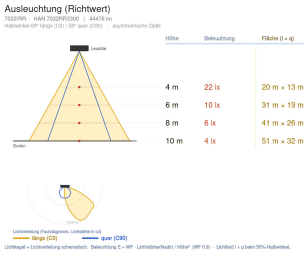

7032RR3300GL

Flutlichtstrahler 7032 POLAR HP2 (RR) 300W 3000K Silber asymmetrisch breitstrahlend on/off

WEB

Downloads

DATENBLATT_FAM

EULUMDAT

EULUMDAT_ZIP

INSTALLATIONSHINWEIS

VIDEO

Zubehör

1

2

3

4

5

6

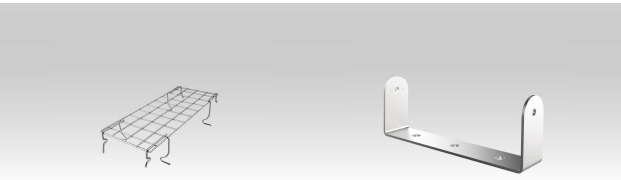

7

8

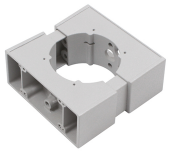

9

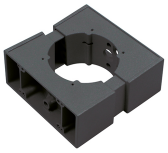

10

11

7032RR3300GL

Flutlichtstrahler 7032 POLAR HP2 (RR) 300W 3000K Silber asymmetrisch breitstrahlend on/off

Abb 1	24062101	NEXORA 25G Casambi CBU-ASD Klemmbox (3-pol. Klemmleiste). Grau
Abb 2	24111402	NEXORA 27B Casambi CBU-ASD Klemmbox (5-pol. Klemmleiste). Schwarz
Abb 3	24111403	NEXORA 25GR Casambi CBU-ASD Klemmbox (3-pol. Klemmleiste. Relais 16A). Grau
Abb 4	24111408	NEXORA 24B Klemmbox (5-pol. Klemmleiste). Schwarz
Abb 5	ACC069	Wasserdichter Steckverbinder IP66 für 2P E-Verbindung (16A - 400V).
Abb 6	ACC071	Steckverbinder dicht IP66 zur Verbindung 4P E (16A - 400V).
Abb 7	ACC141	Schutzgitter 430 x 320 mm aus verchromtem Stahl.
Abb 8	ACC161	Halterung mit Meeresschutzbehandlung gegen Salznebelbeständigkeit.
Abb 9	ACC215	Masthalterung, Doppelmasthalterung, Halbmast und Doppelhalbmast für Strahler vernickelter Silber.
Abb 10	ACC219	Mastaufsatz, doppelter Mastaufsatz, Halbmast und doppelter Halbmast für Scheinwerfer anthrazitgrau lackiert.
Abb 11	ma2212	Masthalterung für Mastdurchmesser 55 bis 90mm

SPRS GmbH
Stelzhamerstraße 6, 4053 Haid bei Ansfelden, Österreich
office@sprs.co
FN 480345 s | UID ATU72691937