7071Q919305CL

Einbauleuchte 7071 GLIM (Q91) 5W 3000K Corten symmetrisch breitstrahlend on/off

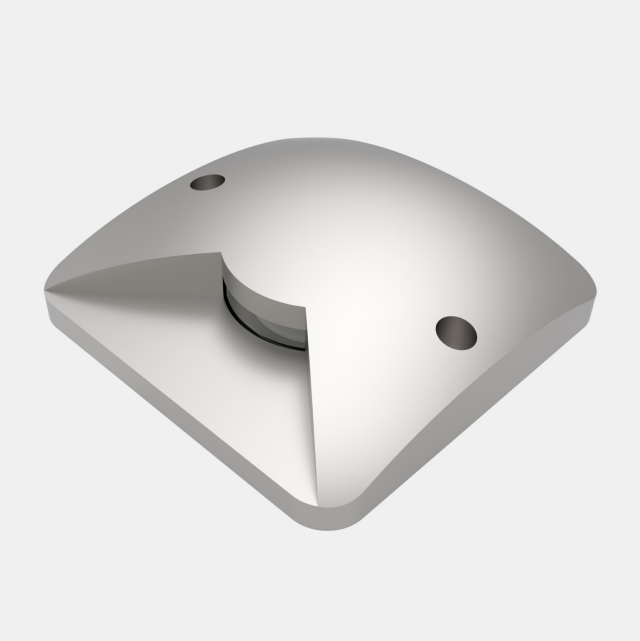

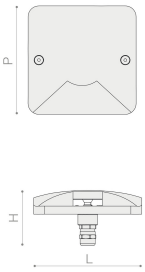

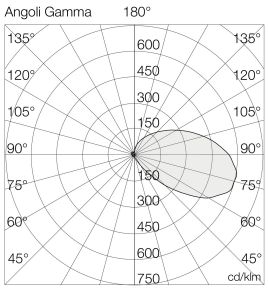

3000 K

Deklaration

Taric Code	94051099
Fertigungsnormen	CE / UNI EN 60598-1
Garantie	7 Jahre
Verwendung	LED-Bodeneinsatzleuchte für Fußboden, Erdreich oder Wand, geeignet für Akzent- oder Signalbeleuchtung.
Lieferumfang	Verschraubung PG7 mit integrierter Wasserschutzkappe.. Anschlussleitung H05RN-F 500 mm im Lieferumfang enthalten.

Abmessung und Body

Länge[mm]	100
Breite [mm]	100
Höhe[mm]	52

7071Q919305CL	Einbauleuchte 7071 GLIM (Q91) 5W 3000K Corten symmetrisch breitstrahlend on/off

Abmessung und Body

Stoßfestigkeit IK Klasse	IK08
IP Schutzart	IP67
Gewicht [kg]	0.25
Material Korpus	Gehäuse aus gedrehtem und oxidiertem Aluminium mit Korrosionsschutzbehandlung, Farbe Schwarz. Rahmen aus Edelstahl AISI 316.
Abmessungen [mm]	100 mm (L) x 100 mm (P) x 52 mm (H)
Farbe:	Corten

Lichttechnische Daten

Farbtemperatur in Kelvin	3000
Öffnungswinkel* [° Grad]	90°
Lumen* [Lm]	45
Binningtoleranz	3 step
Lichtstromrückgang	L80-B20 > 100.000 h
Reflektor	Optik mit hochleistungs-PMMA-Linse, blendungsarm und entspiegelt. Diffusor aus gedrehtem, gehärtetem Extraklar-Glas, Stärke 3 mm. Einzelnes Lichtfenster mit 90°-Verteilung.
Leuchtmittel tauschbar	Abnehmbar (Klasse: D)
Lumen/Watt	9
Augenrisiko	Risikogruppe frei von Gefährdung

Elektrische Daten

Leistung [Watt]	5
Frequenz	50/60Hz

Sonstige technische Daten

Eignung	Außen

Anschluss

Anschlüsse	Entnehmbar

7071Q919305CL	Einbauleuchte 7071 GLIM (Q91) 5W 3000K Corten symmetrisch breitstrahlend on/off

Steuerung

Ansteuerung	on/off

Grafiken

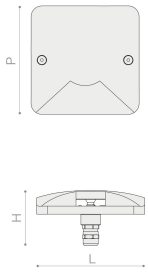

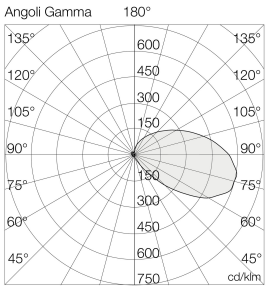

Downloads

DATENBLATT_FAM

INSTALLATIONSHINWEIS

SPRS GmbH
Stelzhamerstraße 6, 4053 Haid bei Ansfelden, Österreich
office@sprs.co
FN 480345 s | UID ATU72691937