7071Q929405GL

# Einbauleuchte 7071 GLIM (Q92) 5W 4000K Grau symmetrisch breitstrahlend on/off

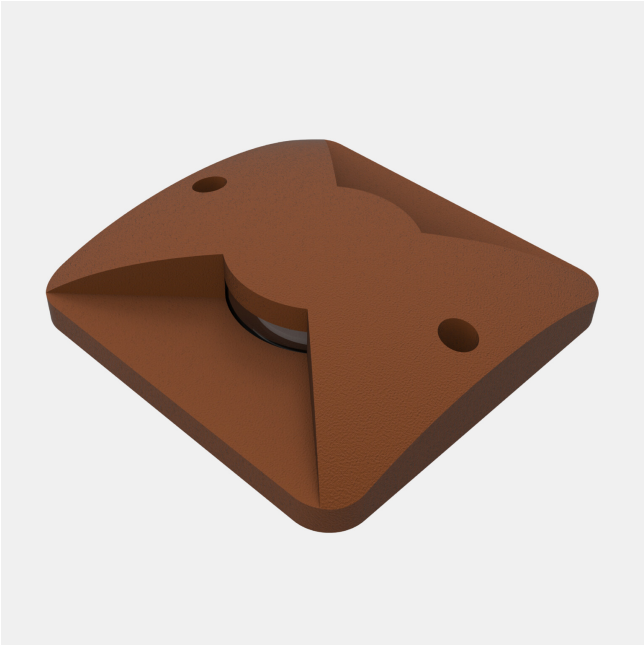

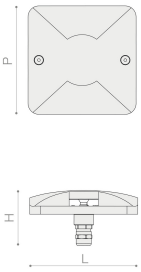


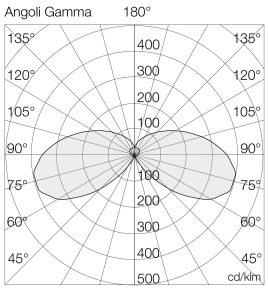


4000 K

## Deklaration

| | |
|---|---|
| **Taric Code** | 94051099 |
| **Fertigungsnormen** | CE / UNI EN 60598-1 |
| **Garantie** | 7 Jahre |
| **Verwendung** | LED-Bodeneinsatzleuchte für Fußboden, Erdreich oder Wand, geeignet für Akzent- oder Signalbeleuchtung. |
| **Lieferumfang** | Verschraubung PG7 mit integrierter Wasserschutzkappe.. Anschlussleitung H05RN-F 500 mm im Lieferumfang enthalten. |

## Abmessung und Body

| | |
|---|---|
| **Länge[mm]** | 100 |
| **Breite [mm]** | 100 |
| **Höhe[mm]** | 52 |

| | |
|---|---|
| **7071Q929405GL** | Einbauleuchte 7071 GLIM (Q92) 5W 4000K Grau symmetrisch breitstrahlend on/off |

## Abmessung und Body

| | |
|---|---|
| **Stoßfestigkeit IK Klasse** | IK08 |
| **IP Schutzart** | IP67 |
| **Gewicht [kg]** | 0.25 |
| **Material Korpus** | Gehäuse aus gedrehtem und oxidiertem Aluminium mit Korrosionsschutzbehandlung, Farbe Schwarz. Rahmen aus lackiertem Aluminium Corten. |
| **Abmessungen [mm]** | 100 mm (L) x 100 mm (P) x 52 mm (H) |
| **Farbe:** | Grau |

## Lichttechnische Daten

| | |
|---|---|
| **Farbtemperatur in Kelvin** | 4000 |
| **Öffnungswinkel* [° Grad]** | 90°/90° |
| **Lumen* [Lm]** | 108 |
| **Binningtoleranz** | 3 step |
| **Lichtstromrückgang** | L80-B20 > 100.000 h |
| **Reflektor** | Optik mit hochleistungs-PMMA-Linse, blendungsarm und entspiegelt. Diffusor aus gedrehtem gehärtetem Extraclear-Glas, Dicke 3 mm. Doppeltes gegenüberliegendes Lichtfenster mit 180°-Lichtverteilung. |
| **Leuchtmittel tauschbar** | Abnehmbar (Klasse: D) |
| **Lumen/Watt** | 22 |
| **Augenrisiko** | Risikogruppe frei von Gefährdung |

## Elektrische Daten

| | |
|---|---|
| **Leistung [Watt]** | 5 |
| **Frequenz** | 50/60Hz |

## Sonstige technische Daten

| | |
|---|---|
| **Eignung** | Außen |

## Anschluss

| | |
|---|---|
| **Anschlüsse** | Entnehmbar |

| | |
|---|---|
| **7071Q929405GL** | Einbauleuchte 7071 GLIM (Q92) 5W 4000K Grau symmetrisch breitstrahlend on/off |

## Steuerung

| | |
|---|---|
| **Ansteuerung** | on/off |

# Grafiken

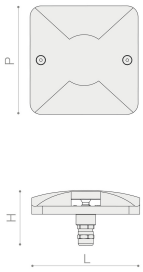


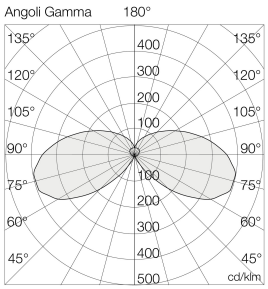


# Downloads

DATENBLATT_FAM

INSTALLATIONSHINWEIS

SPRS GmbH
Stelzhamerstraße 6, 4053 Haid bei Ansfelden, Österreich
office@sprs.co
FN 480345 s | UID ATU72691937