8150S24130GL

Hallenstrahler 8150 MIR (S2) 130W 4000K Silber symmetrisch breitstrahlend on/off

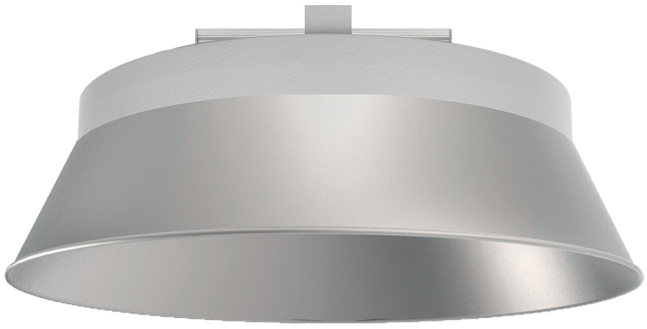

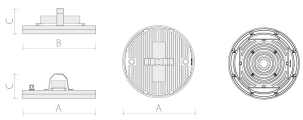

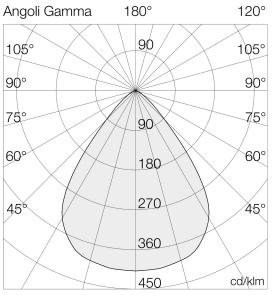

Ra	4000
> 80	K

Deklaration

Produktgruppen Name	MIR
Herkunftsland	Italien
Taric Code	94054210
Technologie	LED
Fertigungsnormen	CE / UNI EN 60598-1
Lebensdauer [h]	100000
Garantie	7 Jahre
Produkt Typ	Hallenleuchte
Verwendung	LED-Industriestrahler für gewerbliche und kommerzielle Anwendungen, geeignet zur Aufhängung, Deckenflächenmontage und Montage auf Stromschiene.
Überspannungsschutz	10kv
Lieferumfang	Außenverdrahtung über schnellverbindungs-Steckverbinder IP66. Überspannungsschutz 10 kV enthalten. Aufhängungs- und Schienenbefestigungssystem enthalten

8150S24130GL	Hallenstrahler 8150 MIR (S2) 130W 4000K Silber symmetrisch breitstrahlend on/off

Abmessung und Body

Länge[mm]	485
Breite [mm]	485
Höhe[mm]	280
Stoßfestigkeit IK Klasse	IK08
IP Schutzart	IP66
Schutzklasse II - Isolation	nein
Gewicht [kg]	5.2
Material Korpus	Druckgussaluminiumbehälter mit thermohärtender Polyesterpulverlackierung, Korrosionsschutz, Silberfarbe. Silikon-Dichtung.
Volumen [mÂ³]	0.065863
Produktfarbe	silber
Überverpackung [Stück]	1
Schutzklasse I - Erdung	ja
Abmessungen [mm]	485 mm (L) x 280 mm (H)
Farbe:	Silber

Lichttechnische Daten

Farbtemperatur in Kelvin	4000
Öffnungswinkel* [° Grad]	80°
Lumen* [Lm]	24062
Binningtoleranz	3 step
Lichtstromrückgang	L90-B10 > 100.000 h
Farbwiedergabeindex	CRI>80
Reflektor	Linsensystem IP66 diffusierend rotationssymmetrisch 80° (UGR<22) aus hochleistungs-Polycarbonat. Reflektoren aus gedrehtem Aluminium mit Eloxaloxidation und Polierung, blendungsarm und reflexionsmindernd.
Dimmbar	nein
Blendung	UGR <22. UGR <25
Leuchtmittel tauschbar	Abnehmbar (Klasse: D)
Lumen/Watt	185
Augenrisiko	Risikogruppe frei von Gefährdung

8150S24130GL	Hallenstrahler 8150 MIR (S2) 130W 4000K Silber symmetrisch breitstrahlend on/off

Elektrische Daten

Leistung [Watt]	130
Frequenz	50/60Hz
Spannung [Volt]	220-240V

Sonstige technische Daten

Steuersignal	on/off
Eignung	Innenräume

Eigenschaften & Vorteile

Eigenschaft	Ansteuerung Ein/Aus

Anschluss

Anschlüsse	Entnehmbar

Steuerung

Ansteuerung	on/off

Grafiken

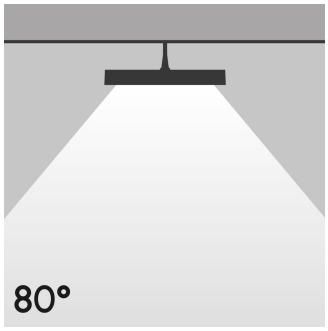

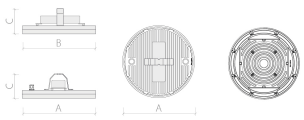

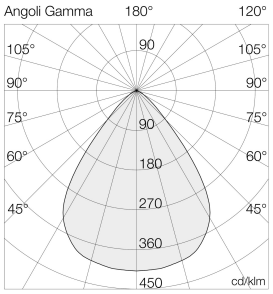

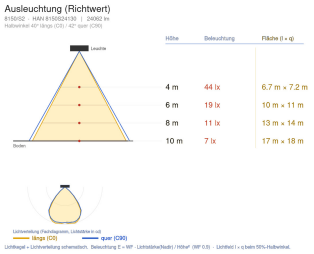

8150S24130GL

Hallenstrahler 8150 MIR (S2) 130W 4000K Silber symmetrisch breitstrahlend on/off



Downloads

DATENBLATT_FAM

EULUMDAT

EULUMDAT_ZIP

INSTALLATIONSHINWEIS

SPRS GmbH
Stelzhamerstraße 6, 4053 Haid bei Ansfelden, Österreich
office@sprs.co
FN 480345 s | UID ATU72691937